OPERATION "LENA"
10 LOGEMENTS
Commune de Saint-Denis

SCCV NA10
35 rue Kovil
97460 Saint-Paul

MTA & C ARCHITECTES
12b Avenue Leconte de Lisle
97490 SAINTE CLOTILDE
Tél : 0262 41 25 95
mta@gmail.com
12/12/2024

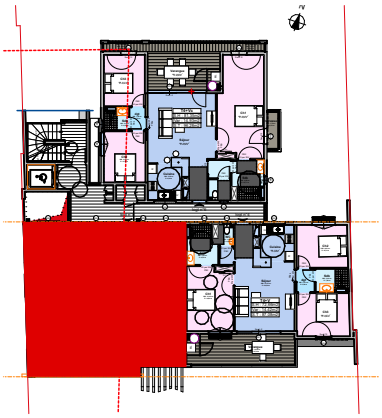

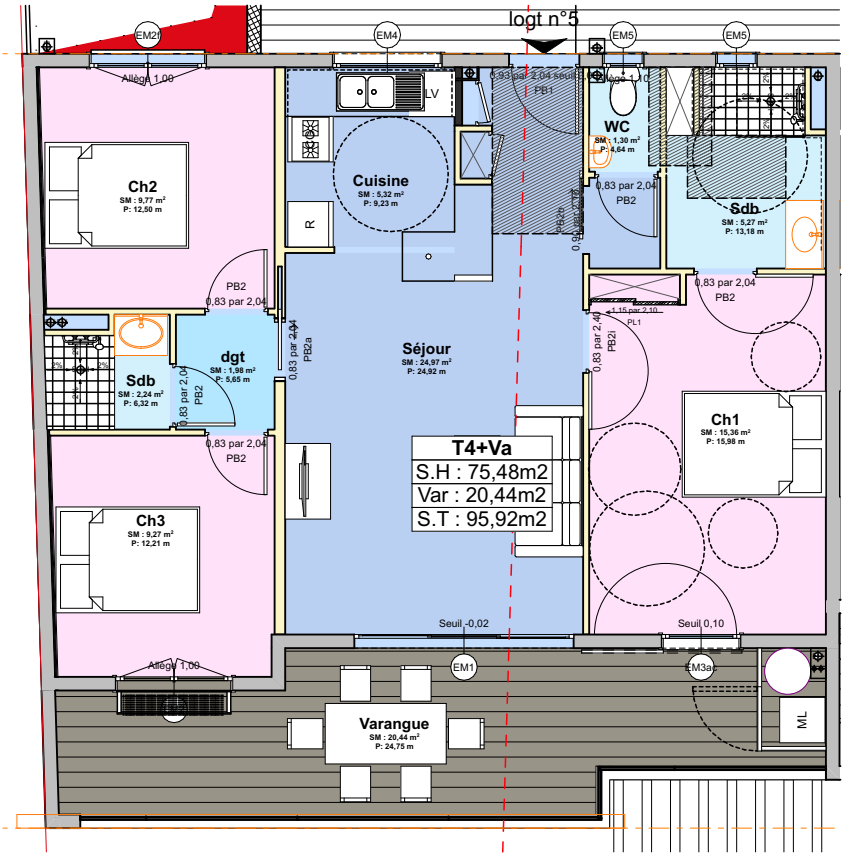

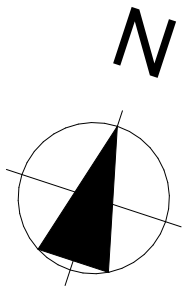

Date : 11/12/2024

Echelle : 1:100

Etabli par SAS MTA&C

Surfaces Habitables											Surfaces Annexes		
Séjour	Cuisine	Ch.1	Ch.2	Ch.3	Ch.4	Rgt	S.d.B	W.C	Entrée	Degt	Varangue	Terrasse + porche	Jardin privatif
24,97m²	**5,32m²**	**15,36m²**	**9,77m²**	**9,27m²**			**7,51m²**	**1,30m²**		**1,98m²**	**20,44m²**		
Total Surfaces Habitables										**75,48m²**	Total SA	**20,44m²**	

Type **T4+Va**	Niveau R+1	**OPERATION "LENA"** **10 LOGEMENTS**
Logt N° **5**	69 rue Felix Guyon 97400 Saint-Denis	

Le présent document exprime la figure et les dispositions générales de l'appartement. Des modifications ou des aménagements de détail, nécessités pour des raisons techniques ou administratives, pourront être apportées aux plans tant en ce qui concerne les dimensions libres que l'équipement. Les retombées, soffite, faux-plafond et canalisations… ne sont pas figurés. Ce document est conforme à la Loi Carrez.